

<b>ELABORATO PLANIMETRICO</b>		<b>Agenzia delle Entrate</b>	
Compilato da: Pozzebon Silvio		<b>CATASTO FABBRICATI</b>	
Iscritto all'albo: Geometri		<b>Ufficio Provinciale di</b>	
Prov. Treviso		<b>Treviso</b>	
N. 1555			
Comune di Istrana		Protocollo n. TV0111864 del 02/10/2018	
Sezione: C	Foglio: 5	Particella: 594	Tipo Mappale n. del
Dimostrazione grafica dei subalterni			Scala 1 : 500

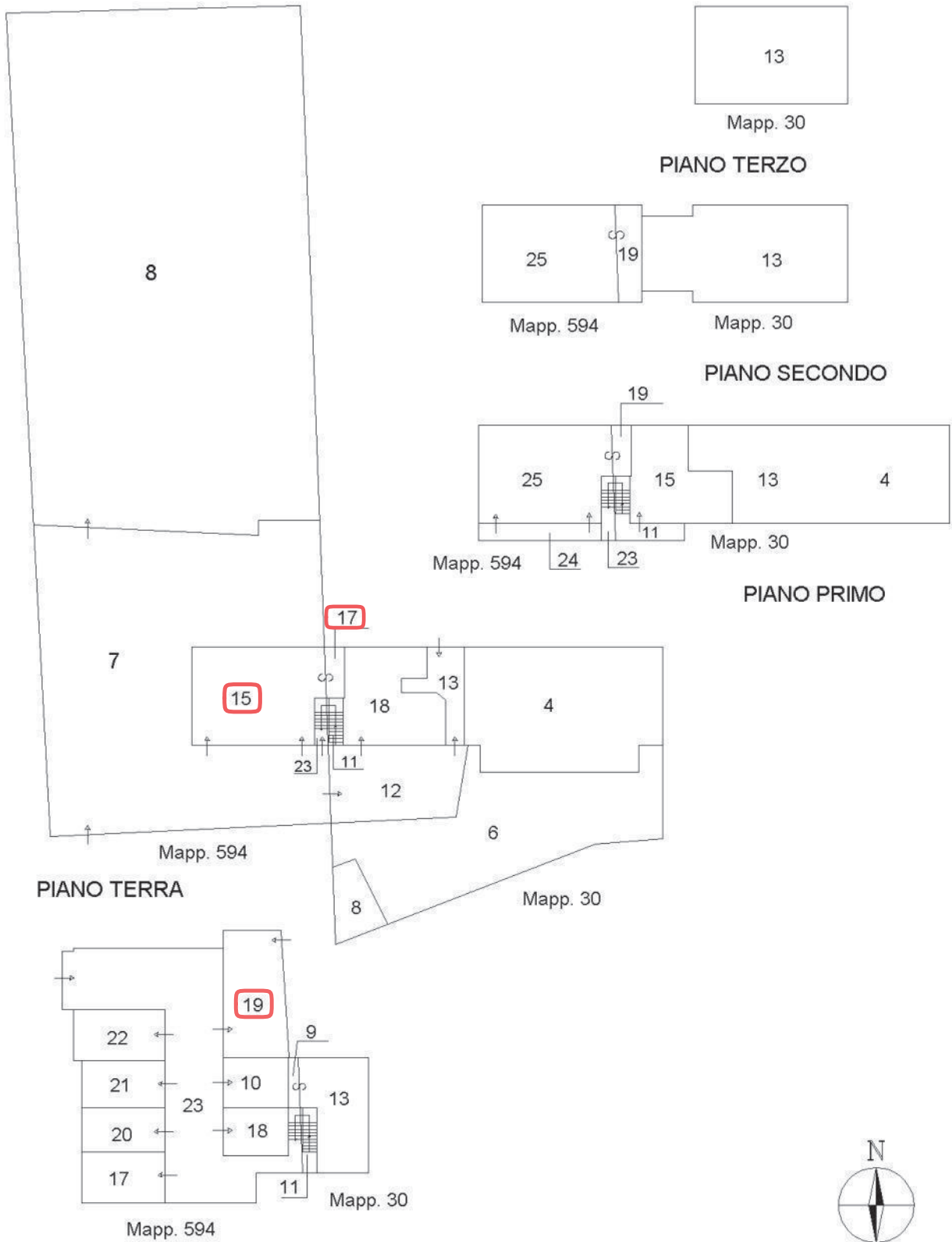

Ultima planimetria in atti

**Agenzia delle Entrate**  
**CATASTO FABBRICATI**  
**Ufficio Provinciale di**  
**Treviso**

Dichiarazione protocollo n. TV0016313 del 12/02/2018

Planimetria di u.i.u. in Comune di Istrana

Via Santo Stefano

civ. ND

Identificativi Catastali:

Sezione: C

Foglio: 5

Particella: 594

Subalterno: 15

Compilata da:

Pozzebon Silvio

Iscritto all'albo:

Geometri

Prov. Treviso

N. 1555

Scheda n. 1

Scala 1:200

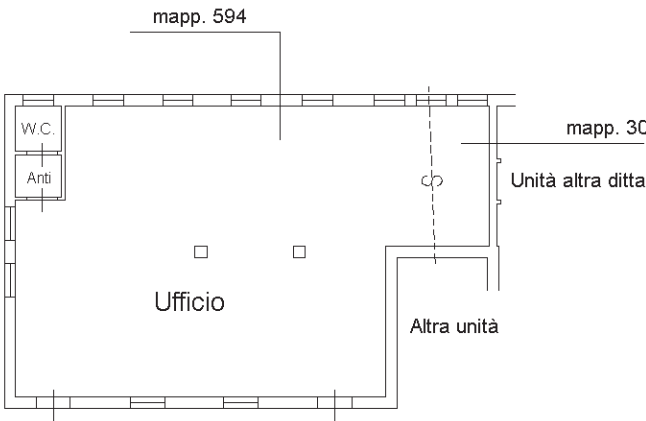

PIANO TERRA h=2.70 m



Ultima planimetria in atti

Data: 21/01/2025 - n. T131775 - Richiedente: [redacted]

Totale schede: 1 - Formato di acquisizione: A4(210x297) - Formato stampa richiesto: A4(210x297)

**Agenzia delle Entrate**  
**CATASTO FABBRICATI**  
**Ufficio Provinciale di**  
**Treviso**

Dichiarazione protocollo n. TV0016313 del 12/02/2018	
Planimetria di u.i.u. in Comune di Istrana	
Via Santo Stefano	civ. ND
Identificativi Catastali:	Compilata da:
Sezione: C	Pozzebon Silvio
Foglio: 5	Iscritto all'albo:
Particella: 594	Geometri
Subalterno: 19	Prov. Treviso
	N. 1555

Scheda n. 1      Scala 1:200

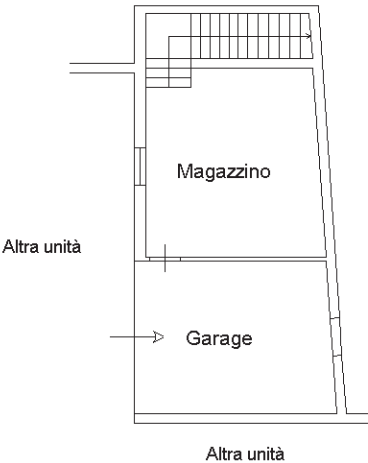

PIANO SOTTOSTRADA 1 h= 2.80 m



Ultima planimetria in atti